

2015年度 パークOツアー IN 関西 滋賀大会 (JOA 公認 カテゴリ S)

大会プログラム

主催 : 滋賀県オリエンティング協会

主管 : 安土 UK

開催日 : 2016年(平成28年)3月26日(土) 雨天決行・荒天中止

会場 : 滋賀県スポーツ会館 3階会議室

- ・競技責任者 : 平島俊次
- ・運営責任者 : 木俣順
- ・大会コンロー : 芝聖子(兵庫県オリエンティング協会)
- ・コース設定者 : 関谷麻理絵

会場へのアクセス

車 : 西大津バイパス皇子山ランプから大津京駅方面皇子山球場へ、国道161号線から皇子山球場へ。

皇子山球場とスポーツ会館で約110台分、少し離れた陸上競技場にも無料駐車場がありますが、ほかのイベントもあり駐車できない場合があります。その際は近くの有料駐車場をご利用ください。

JR : JR大津京駅下車徒歩6分、京阪皇子山駅から徒歩3分、下右図の通りです。テープ誘導はありません



【会場】県立スポーツ会館

会場は3階会議室です。建物玄関にビニル袋を置いていますので、靴を入れて持って上がってください。更衣室は男女とも1階にあります。シャワーも使えます。

館内案内図

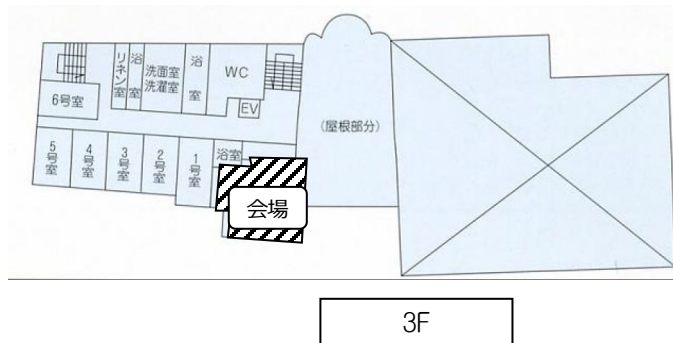
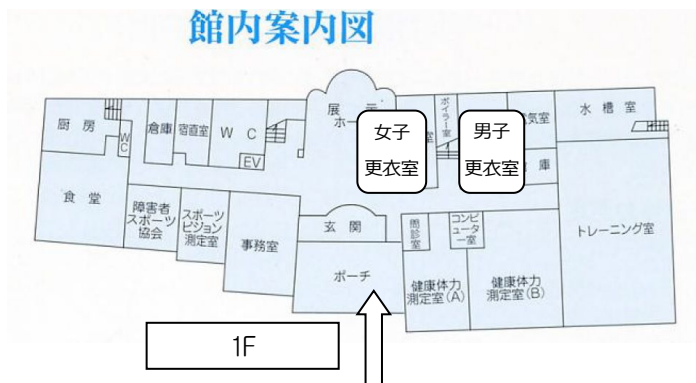

競 技 情 報

- ◆ 競 技 形 式 : ポイントオリエンテーリング、スプリント競技
- ◆ 競 技 規 則 : 「日本オリエンテーリング競技規則」に準拠
- ◆ 計時システム : SPORT ident 社製電子パンチングシステム (SI)
- ◆ 使用地図 : 三井の晩鐘 ver2.2 , 2016 年 2 月 NishiPRO 部分リメイク
 - ・地図図式 : 日本スプリントオリエンテーリング地図図式 (JSSOM) 2007
 - ・スプリント用の地図では、通過禁止の場所を通過禁止記号で表記しています。観客、競技者からの通報をもとに調査し違反が判明した場合には失格とします。
 - ・本大会では遊具があり、可能な限り実寸で表記しています。右の写真のようならせん状の遊具は通過可能なパイプラインで表記しています。
 - ・縮尺、等高線間隔、走行可能度 : 1:4,000、2.5m、4 段階表示
 - ・印刷、防水 : プリンター印刷、ポリエチレン袋封入
 - ・コントロール位置説明 : JSCD2008 による (N クラスは日本語表記)、位置説明表はスタート地区で配付
- ◆ 服装、靴についての制限は設けません。
- ◆ トレーニングコース : 特に設けません。
- ◆ 裁定委員 : 裁定委員は、当日公式掲示板で公表します。
- ◆ 調査依頼
 - ・調査依頼は、本部にて受けつけます。書面にて (書式自由) 名前、クラスを記入して提出してください。
 - ・回答は公式掲示板で掲示します。
- ◆ 提訴
 - ・調査依頼の回答に納得できない場合、競技規則にもとづき提訴できます。調査依頼の回答後 15 分以内に文書にて提出してください。裁定委員で裁定します。裁定委員の決定が最終決定となります。
- ◆ 競技上の注意事項など
 - ・公式掲示板を大会本部付近に準備します。必ず確認してください。
 - ・競技は、ポイントオリエンテーリングです。1 番コントロールから順番に回ってください。コントロールに着いたらコントロール認識番号 (3 桁の数字) を確認し SI カードをコントロールユニットの穴に差し込んでください。コントロールユニットに差し込むと **赤色ランプとピッという音で反応**します。反応しないときは、コントロール台裏側に設置の針式パンチで地図の空欄に押しつけてフィニッシュ時に係員に申告してください。
 - ・コントロールは決められた順序に番号順に回ってください。まわる順番を間違えた場合は正しい順番に回りなおしてください。SI では順番を記憶していますので、正しい順番にまわりなおすと失格にはなりません。
 - ・SI カードは、コントロール通過の証明になりますのでなくさないようにしてください。レンタルの SI カード紛失の場合は、3000 円いただきます。
 - ・マイ SI カードのかたは受付付近でクリア・チェックを行って下さい。レンタルのかたは、クリア・チェックを行っていますので必要ありません。
 - ・位置説明は、スタート地区 (2 分前の枠) で配布します。サイズは最大で 60mmx130mm です。



大会の流れ

◆ タイムスケジュール（当日の状況により多少の変更があります）

- 10:00～11:00 受付
- 11:00 競技開始
- 12:00 スタート閉鎖
- 12:00～表彰（大会表彰、パークO ツアー表彰）
- 12:00～地図販売
- 13:00 フィニッシュ閉鎖
- 13:30～14:30 スプリントリレー

◆ 当日の流れ

【受付】

- ・事前申し込み者：SI（レンタルの方のみ）を受付付近に置きますので各自取ってください。申し込みの不備のあるかたは掲示板に掲示しますので受付に来てください。
 - ・当日申し込み者：受付にて OA,OB,N,のいずれかに申し込んでください。当日申込者用地図は、数に限りがあります。希望できないクラスになることもあります。当日申込者の参加費（SI は、全てレンタルを使用させていただきます。レンタル料含みます）は右のとおりです。
- | | |
|-------------------------|------------------|
| OA,OB | 2200円（高校生以下200円） |
| N | 500円（高校生以下200円） |
| いずれも、JOA会員サポート200円を含みます | |
- ・コンパスが必要なかたは受け付けに申し込んでください

【初心者説明】

- ・初心者の方で必要な方は受付に申し込んでください。数人まとめて説明しますので、少しお待ちいただくこともあります。

【スタート地区への移動】

- ・会場からスタート地区まで青色テープ誘導です。スタート地区まで約800m、12分です。時間に余裕をもって移動してください。歩道のない道路を通るところがありますので車には十分注意して通行してください。

【スタート】

- ・スタート地区にチェックステーションを設置しています。SIカードの反応確認を行ってください。反応しない方は係員に申し出てください。なお、クリアステーションは係員が持っています。
- ・スタート3分前になったら、スタート枠に入ってください。
- ・スタート2分前枠には、位置説明表をおいています。必要な方は取ってください。
- ・1分ごとに枠を進みスタートしてください。スタート後に自分のクラスの地図を取ってください。
- ・スタートからスタートフラッグまで赤白テープで誘導します。スタートフラッグが地図上の△（スタート地点）です。
- ・遅刻者は係員の指示に従ってください。他の競技者のスタートへの影響のないように一般のスタート30秒後になりますので少し待っていただきます。

【フィニッシュ】

- ・フィニッシュは、パンチングフィニッシュです。フィニッシュのSIステーションにSIカードを差し込んでください。競技終了です。地図は回収しませんのでスタート前の選手には見せないようにお願いします。会場までSIカードをもって移動してください。フィニッシュから会場までは、来た道を青色テープ誘導に沿って戻ってください。車には十分注意してください。
- ・フィニッシュ閉鎖時刻は13:00です。競技途中でも中止し戻ってください。

【会場】

- ・会場に入るときは泥を十分に落とししてください。入口にビニル袋を置いていますので、靴と靴下が汚れている場合は脱いで上がってください。また雑巾を置いていますので汚れなどふき取ってから上がってください。会場は3階です。

・会場の SI 読み取り場所にてタイムとペナルティ確認を行います。

【地図販売】

・地図販売は、スタート閉鎖後に受付付近で 12:00 以降に行います。1 枚 3 0 0 円の予定です。

【表彰】

- ・12:00 ころから順位が確定次第、会場にて順次 3 位まで表彰します。
- ・年間表彰も会場でおこないます。
- ・優勝者には、滋賀県恒例のクラブハリエのバームクーヘンの贈呈を予定しています。
- ・OA,OB の表彰はありません。

◆ スプリントリレー

- ・表彰終了後、スプリントリレーを用意しています。5-10 分 X3 で 1 クラスのみです。個人でもグループでも可能です。
- ・参加費は、900 円/チーム (300 円 x 3 人) です。高校生は 300 円 (100 円 x 3 人)、中学生以下無料。
- ・当日に受付で申し込んでください。チームを組めない場合は、掲示板にて募集してください。
- ・地図の枚数に限りがあります。20 チーム分準備していますので無くなり次第締め切らせていただきます。

その他の競技情報

【トレイン情報】

公園内は、芝生広場などの開けたところ、整備された林、植え込み、小川、石材でできた遊具などとバラエティに富んでいます。高低差 6 0 m の片斜面のトレインです。

【コース情報】

高速で正確なナビゲーションが求められます。各レグの難易度は高くないものの、レグ長の変化や方向転換の頻度が多く、アタックや脱出の細かな手続きの正確さが鍵となります。

比較的傾斜の多いトレインで体力的に厳しい中、最後まで集中力を持続することが必要となるでしょう。

【コース距離、優勝設定時間】

クラス	距離 (km)	登高 (m)	優勝設定時間 (分)
MA	3.5	115	19
WA	2.8	100	18
M35	2.8	100	18
W35	2.2	65	19
M50	2.2	65	17
W50	1.8	55	20



クラス	距離 (km)	登高 (m)	優勝設定時間 (分)
M65	1.8	55	16
M15	2.0	55	16
B	2.0	55	16
N	1.6	-	25
OA	2.8	100	18
OB	2.0	55	16

競技時間は、全て 60 分です。競技時間を超えると失格です。

【スプリント競技の通過禁止の表記について】

今回のスプリント競技の地図は、日本スプリントオリエンテーリング地図図式 (JSSOM) 2007 に従って作成されています。以下にスプリント特有のおもな通過禁止事項を書きます。通常使われている日本オリエンテーリング地図図式 (JSOM) では通過困難 (通過してもよい) ですがスプリント競技では通過禁止となります。**違反すると失格になりますのでご注意ください。**

- ・通過禁止のがけ：土がけ、岩がけを太い黒の実線で表記。
- ・通過禁止の池、河川、水路、湿地：池、川、水路、湿地などのふちを黒の実線で表記。水が無くても通過禁止。
- ・通過禁止の植生：ヤブ、植え込みで、深緑で表記。

通行禁止の地図記号	
	通行不可のガケ
	池
	危険な湿地
	私有地・花壇
	耕作地
	植え込み
	しいたけ床
	通行不可の柵
	建物
	その他立入禁止区域

- ・通過禁止の壁、建物：太い黒の実線で壁を表記。同様に建物のふちを黒の実線で表記。
- ・通過禁止の柵、手すり：太い黒の実線に2本ひげで表記。
- ・通過禁止の私有地、花壇、鉄道など：黄緑で表記。

4. その他

【問い合わせ先】できるだけメールでお願いします。

E-Mail : t-hirashima@nifty.com

TEL:090-2592-4377

【留意事項】

- ・公園内では、散歩されている方や小さなお子様連れのかたが大勢いらっしゃいます。そのような市民憩いの場を使わせていただいておりますので**一般の方優先で競技してください**。接触事故の無いように十分注意して競技に臨んでください。
- ・主催者が参加者全員を対象に傷害保険に加入していますが、補償には限度があります。
- ・ごみは、持ち帰ってください。
- ・けが人を見たら競技を中断し救助を優先してください。
- ・園内は原則禁煙です、喫煙は、決められた場所をお願いします。
- ・大会参加申込時に記載頂いた個人情報は、本大会の運営目的以外には使用しません。
- ・なお、記録及び大会中の写真は、大会 WEB サイトや、新聞等に掲載することがあります。
大会 WEB サイト <http://shigaorien.nomaki.jp/>
- ・警報が出た場合は中止します。その他荒天などで中止の際は上記 WEB サイトにて公表します。

スタート時刻表

スタート時刻	クラス	姓名	性別	所属	競技者登録番号	SI No.
11:00	MA	緒方 賢史	M	奈良市	一次登録	レンタル
11:01	MA	菅谷 裕志	M	OLC ルーパー	189-23-103	レンタル
11:02	MA	角岡 明	M	三河 OLC	159-23-211	レンタル
11:03	MA	伊藤 陵	M	京大 OLC	193-26-255	7205588
11:04	MA	江 柏鋒	M	中華民国定向越野協会	海外選手	レンタル
11:05	MA	谷川 友太	M	OLC ルーパー	187-23-106	7203414
11:06	MA	坂口 祐生	M	青波走行会	191-28-001	レンタル
11:07	MA	緒方 空人	M	大阪大学	195-27-803	レンタル
11:08	MA	福井 陽貴	M	九会小学校	103-28-001	9869291
11:09	MA	大林 俊彦	M	大阪OLC	164-27-017	212273
11:10	MA	松下 睦生	M	京都 OLC	192-26-218	レンタル
11:11	MA	松橋 徳敏	M	つるまいOLC	159-23-100	1525202
11:12	MA	名児耶 敏也	M	広島 OLC	175-34-046	レンタル
11:13	MA	長江 源輝	M	名大OLC	195-23-812	レンタル
11:14	MA	藤原 秀人	M	大阪大学	195-27-811	レンタル
11:15	MA	西田 伸一	M	OLC レオ	157-27-045	レンタル
11:16	MA	川島 哲士	M	京大 OLC	一次登録	レンタル
11:17	MA	長縄 知晃	M	静岡 OLC	185-22-507	2045576
11:18	MA	池田 俊彦	M	つるまい OLC	165-23-072	レンタル
11:19	MA	三村 公人	M	神戸大学	195-37-801	レンタル
11:20	MA	松井 健哉	M	OLC ルーパー	188-23-102	レンタル
11:21	MA	岩城 大行	M	大阪大学	195-27-802	レンタル
11:22	MA	前田 裕太	M	三河 OLC	182-23-250	レンタル
11:24	WA	杉原 未奈	W	奈良女子大学	295-29-807	レンタル
11:25	WA	長縄 美春	W	入間市 OLC	289-22-510	2045579
11:26	WA	加納 尚子	W	朱雀 OK	269-24-002	1396404
11:27	WA	村越 久子	W	OLC 吉備路	256-22-001	1310916
11:28	WA	大野 真由莉	W	奈良女子大学	295-29-804	レンタル
11:29	WA	緒方 美智	W	奈良市	一次登録	レンタル
11:31	M35	福井 直樹	M	OLP 兵庫	173-28-001	レンタル
11:32	M35	平山 友啓	M	KOLA	178-27-080	9183174
11:33	M35	谷垣 宣孝	M	OLP 兵庫	162-28-002	7203660
11:34	M35	小野田 敦	M	京都OLC	166-26-063	レンタル
11:35	M35	永瀬 真一	M	KOLA	168-27-001	1682701
11:36	M35	坂田 雄一郎	M	OLCふるほうす	167-27-243	レンタル
11:37	M35	河合 利幸	M	OLC レオ	159-27-048	レンタル

11:00	W35	河崎 千里	W		一次登録	レンタル
11:01	W35	伊藤 博子	W		270-27-275	レンタル
11:03	M50	横田 実	M	KOLA	163-27-146	レンタル
11:04	M50	楠見 耕介	M	和歌山県協会	161-30-001	9541592
11:05	M50	飛松 淳一	M	OLCレオ	161-27-212	レンタル
11:06	M50	阪本 博	M	大阪 OLC	165-27-023	241730
11:07	M50	鵜飼 須彦	M	OLCルーパー	165-23-149	レンタル
11:08	M50	大岩 正裕	M	京都 OLC	一次登録	7300234
11:09	M50	片山 雅之	M	OLP 兵庫	159-28-001	レンタル
11:10	M50	宮崎 敦司	M	(無所属)	159-23-245	7205582
11:12	W50	吉岡 康子	W	OLC吉備路	257-35-008	19570820
11:14	M65	鹿野 勘次	M	岐阜OLC	147-21-044	2112591
11:15	M65	福田 良雄	M	OLP吉備路	149-35-001	212201
11:16	M65	関野 賢二	M	YTC78	149-14-169	レンタル
11:18	N	青木 育子	W	SHIDOHKAN		レンタル
11:19	N	高砂 夢希	M	SHIDOHKAN		レンタル
11:20	N	太田 良彦	M	SHIDOHKAN		レンタル
11:21	N	吉田 遥香	W	SHIDOHKAN		レンタル
11:22	N	笠巻 公平	M	SHIDOHKAN		レンタル
11:23	N	久嶋 幸吾	M	SHIDOHKAN		レンタル
11:24	N	鳥山 彩良	W	SHIDOHKAN		レンタル
11:25	N	青木 穂佳	W	SHIDOHKAN		レンタル
11:26	N	上田 匠光	M	SHIDOHKAN		レンタル
11:27	N	河崎 豪	M			レンタル
11:28	N	中園 頼人	M	SHIDOHKAN		レンタル
11:29	N	青木 啓太	M	SHIDOHKAN		レンタル
11:30	N	久嶋 恵羽	M	SHIDOHKAN		レンタル
11:31	N	青木 勝也	M	SHIDOHKAN		レンタル
11:32	N	中園 興人	M	SHIDOHKAN		レンタル
11:33	N	石川 雄心	M	SHIDOHKAN		レンタル
11:34	N	上田 莉海	W	SHIDOHKAN		レンタル
11:35	N	久嶋 愛斗	M	SHIDOHKAN		レンタル
11:36	N	治部 真之介	M	SHIDOHKAN		レンタル
11:37	N	青木 脩太	M	SHIDOHKAN		レンタル
11:38	N	野口 雅史	M			レンタル
11:39	N	吉田 昂央	M	SHIDOHKAN		レンタル
11:40	N	黒田 伊吹	M	SHIDOHKAN		レンタル
11:00	M15	樋口 怜士	M	ISOC	101-27-272	レンタル
11:01	M15	河崎 聖	M		一次登録	レンタル

11:02	M15	奥田 浩生	M	ISOC	102-27-276	レンタル
11:04	B	濱田 大雅	M	八幡高校ワンダーフォーゲル部		レンタル
11:05	B	小島 弘幹	M	膳所高校山岳班		レンタル
11:06	B	宮本 大輝	M	八幡高校ワンダーフォーゲル部		レンタル
11:07	B	長谷川 みずほ	W	八幡高校ワンダーフォーゲル部		レンタル
11:08	B	大垣 瑞生	M	膳所高校山岳班		レンタル
11:09	B	北村 一	M	八幡高校ワンダーフォーゲル部		レンタル
11:10	B	勇山 兼一郎	M			レンタル
11:11	B	富田 深郷	W	八幡高校ワンダーフォーゲル部		レンタル
11:12	B	森本 修平	M	膳所高校山岳班		レンタル
11:13	B	池上 宗徹	M	八幡高校ワンダーフォーゲル部		レンタル
11:14	B	植田 晴美	W	守山高校山岳部		レンタル
11:15	B	西居 宗毅	M	八幡高校ワンダーフォーゲル部		レンタル
11:16	B	中平 幸輝	M	膳所高校山岳班		レンタル
11:17	B	重田 昌也	M	八幡高校ワンダーフォーゲル部		レンタル
11:18	B	内田 万尋	W	守山高校山岳部		レンタル
11:19	B	宮本 海斗	M	八幡高校ワンダーフォーゲル部		レンタル
11:20	B	中尾 明彦	M			レンタル
11:21	B	茶谷 謙太郎	M	八幡高校ワンダーフォーゲル部		レンタル
11:22	B	森山 一斗	M	膳所高校山岳班		レンタル
11:23	B	森野 琢朗	M	八幡高校ワンダーフォーゲル部		レンタル
11:24	B	橋本 彩	W	膳所高校山岳班		レンタル
11:25	B	宮武 典万	M	八幡高校ワンダーフォーゲル部		レンタル
11:26	B	北野 なつこ	W	守山高校山岳部		レンタル
11:27	B	村田 侑司	M	八幡高校ワンダーフォーゲル部		レンタル
11:28	B	植野 拓也	M	膳所高校山岳班		レンタル
11:29	B	堤 春菜	W	八幡高校ワンダーフォーゲル部		レンタル
11:30	B	西岡 嵩倫	M	膳所高校山岳班		レンタル
11:31	B	林 雄弘	M	八幡高校ワンダーフォーゲル部		レンタル
11:32	B	家木 力	M	膳所高校山岳班		レンタル
11:33	B	柴谷 圭亮	M	八幡高校ワンダーフォーゲル部		レンタル
11:34	B	金 恵麗	W	八幡高校ワンダーフォーゲル部		レンタル
11:35	B	青山 大樹	M	膳所高校山岳班		レンタル
11:36	B	筒井 壱磨	M	八幡高校ワンダーフォーゲル部		レンタル